Joliette : **un budget 2024** responsable

RÉPARTITION DES DÉPENSES

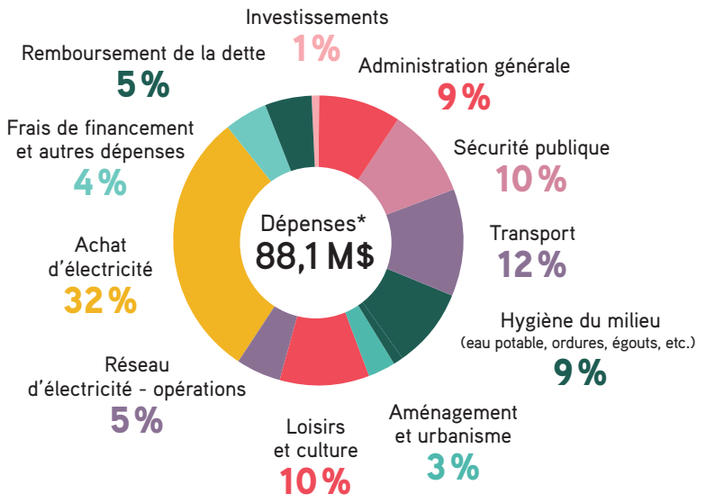

*À ces dépenses s'ajoutent des affectations de surplus afin d'équilibrer le budget d'opérations.

PROVENANCE DES REVENUS

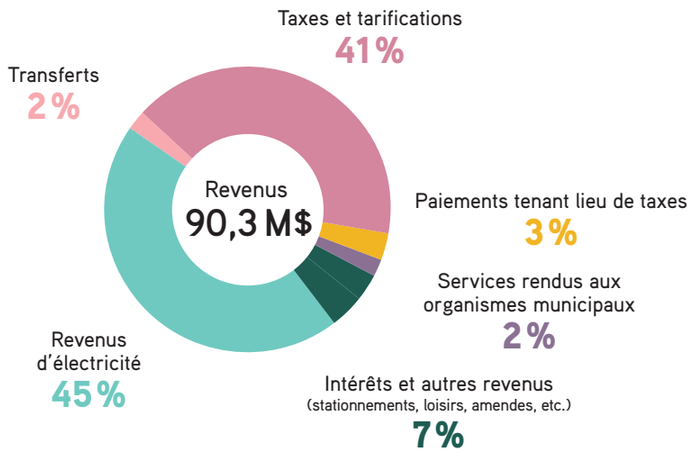

DES DÉPENSES TOTALES DE 5,9 M$

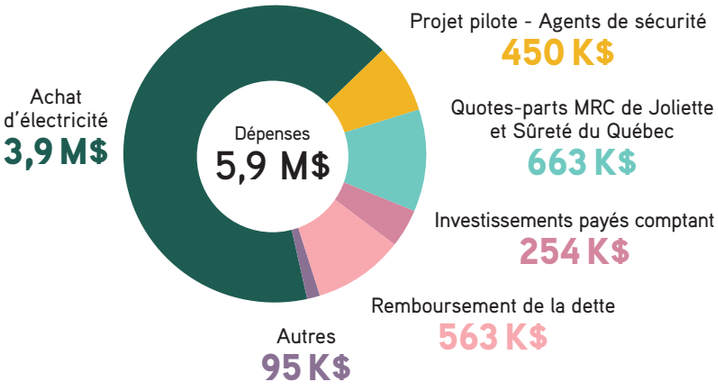

La conjoncture économique actuelle se traduit par un IPC au 30 septembre 2023 de **3,8 %**.

Parmi les dépenses énumérées, on retrouve des dépenses « incompressibles », représentant des dépenses engagées ou approuvées en 2023 par le conseil municipal et reconduites en 2024.

COMPTE DE TAXES 2024

Maison joliettaine moyenne

2023

Taux
0,69 $
*par tranche de 100 $ d'évaluation

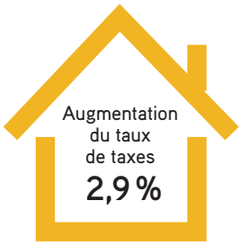

2024

Taux
0,71 $
*par tranche de 100 $ d'évaluation

Tarification fixe

Tarification de l'eau	+ 9 $
Tarification des ordures	+ 11 $
Tarification de l'assainissement	- 3 $
Total tarification fixe	**= 17 $**

Consultez le joliette.ca pour tous les détails du budget 2024.